



Ayuntamiento de  
**Toledo**

## **Inventario de Caminos Municipales del Término de Toledo**

**COD. DEL CAMINO:** 39.

**NOMBRE:** CAMINO DEL PARAISO.

**CORESPONDENCIA CON EL ANTERIOR INVENTARIO:**

No inventariado, nueva alta.

**LONGITUD TOTAL:** 1.073,979 ml.

**EMPLAZAMIENTO:**

**INICIO:** X 414.883,503 – Y 4.414.145,497

**FINAL:** X 415.125,952 – Y 4.413.160,830

**CATASTRALES:**

<b>POLIGONO</b>	<b>PARCELA</b>	<b>P.K.</b>
95	1	0 / 0+128
95	9007	0+128 / 0+638
95	9003	0+638 / 0+670
95	9000	0+670 / FIN

El camino se encuentra en el centro del término municipal, el firme está compuesto por tierra y piedras compactadas, el estado en que se encuentra es bueno, sin cunetas y márgenes cubiertos de vegetación ruderal. El tránsito puede realizarse por todo tipo de vehículos.

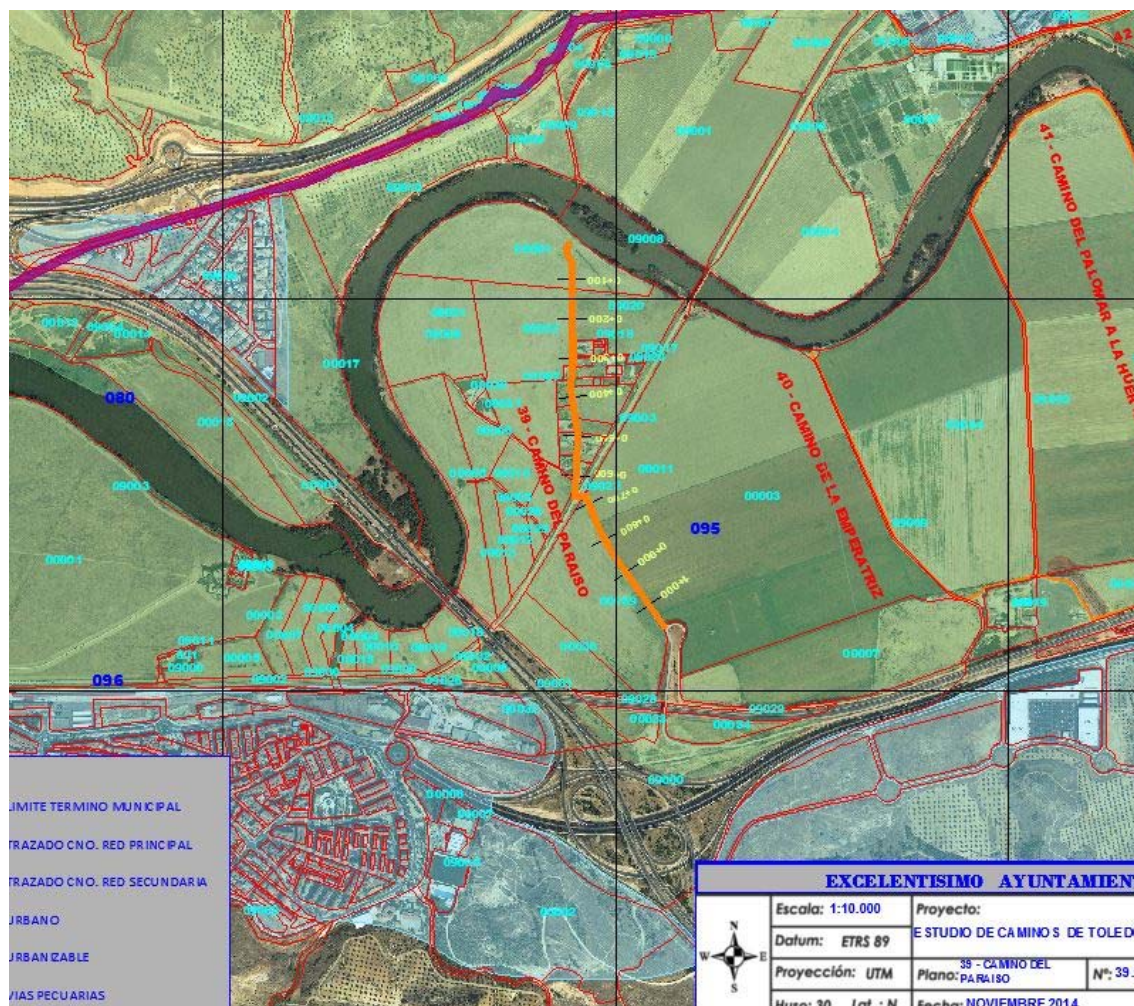

**FOTOS:**

